BEBERAPA JAM SEBELUMNYA
DEWA BAEGUN
NASIB
TAKDIR
RAMALAN

APA YANG AKAN TERJADI DI MASA DEPAN SAYA?
APAKAH MASALAH SAYA BISA TERSELESAIKAN?

GELAP...
JALAN DI DEPAN SANGAT GELAP

EH?
MASA DEPAN
SAYA SEGITU
BURUKNYA??

OH, BUKAN
ANDA...

LIHAT YANG
BENAR DONG
PERUNTUNGAN
ORANG. KENAPA KAU
SELALU MELIHAT
YANG TIDAK
PENTING?

KARENA PENGLIHATAN ITU MUNCUL SEPERTI LAYER. PENGLIHATAN ITU SELALU MUNCUL MENUTUPI...

SEBENARNYA KAU JUGA MELIHATNYA KAN? TEMAN-TEMANKU YANG DALAM BAHAYA DI DALAM AIR.

TENTU SAJA AKU MELIHATNYA. BAHKAN AKU BISA MELIHATNYA LEBIH JELAS DARIMU.

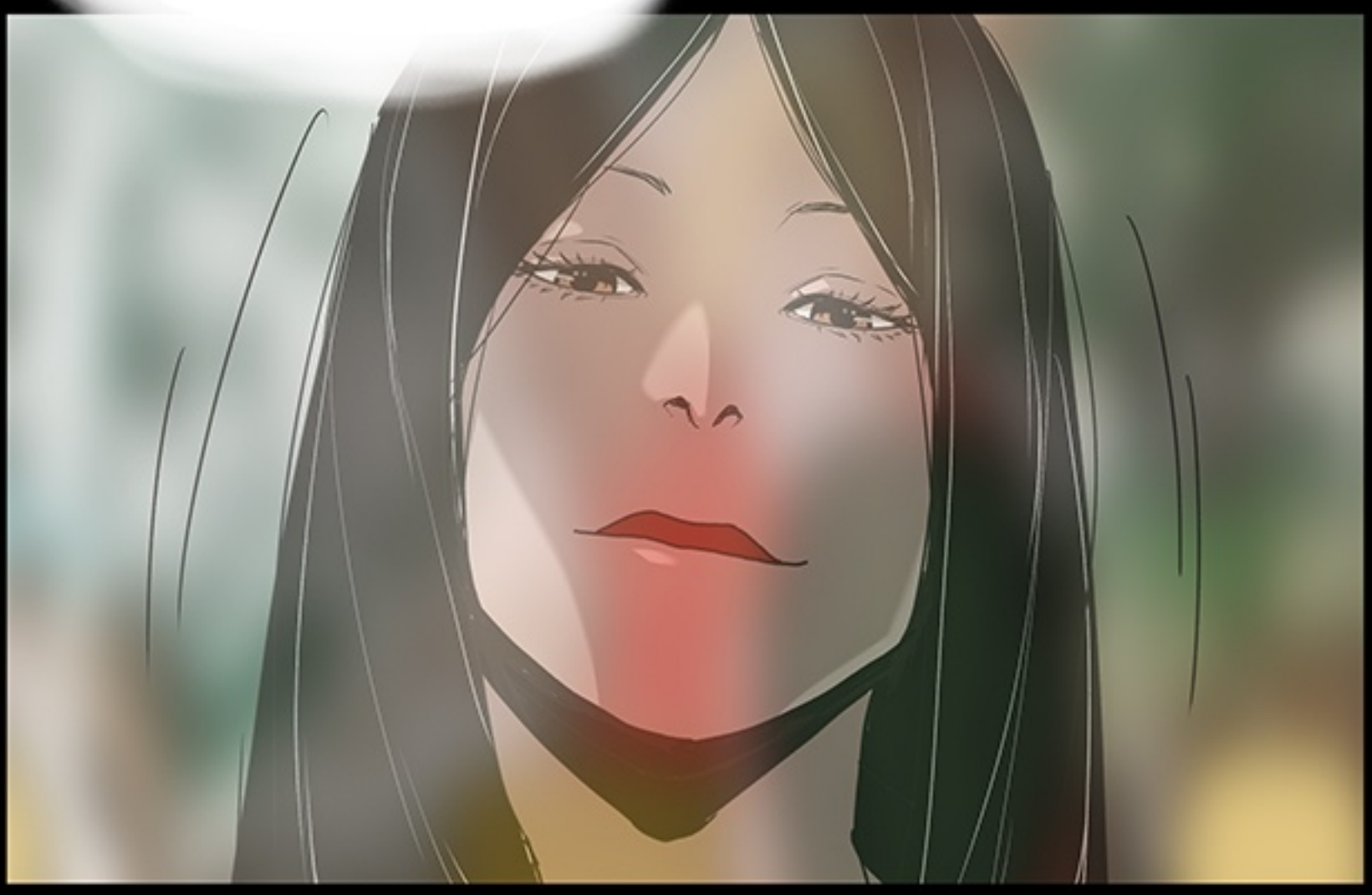
TAPI MASALAH MEREKA BUKAN URUSAN KITA

SAAT INI SAYA BENAR-BENAR KESULITAN. BISNIS TIDAK LANCAR... TAK ADA YANG BISA DIANDALKAN...
BANGUN

JADI BEGINI MAUMU?
KAU SENGAJA MEMBUATKU BISA MELIHAT JELAS DI MANA DAN BAGAIMANA TEMAN-TEMANKU MENGALAMI KESULITAN, TAPI MENYURUHKU DIAM, TIDAK BERBUAT APA-APA, DAN HANYA MELIHAT PERUNTUNGAN ORANG?
?

TEMAN-TEMANMU? KAU CUMA MENGKHAWATIR-KAN YUKYOUNG KAN?
CUMA DIA YANG BISA MEMPERBAIKI KEBERUNTUNGANNYA SENDIRI
OOOH, DEWA MAYAGO
ENGKAU YANG DI LANGIT

TURUNLAH DAN BERIKAN JAWABAN KEPADA KAMI
AKU NGGAK SUKA APEL. KASIH AKU BUAH PIR

PILIH-PILIH YA

IYA, SILAKAN CERITAKAN LAGI MASALAH ANDA

IYA, PADAHAL SAYA SUDAH BERKUMPUL DAN BERGAUL DENGAN ORANG-ORANG YANG BERUNTUNG, TAPI TETAP SAJA TIDAK ADA PENGARUH

TAPI DI ANTARA MEREKA ADA ORANG-ORANG YANG MASALAHNYA TERSELESAIKAN DENGAN BAIK

DEWI GUNUNG YANG MAHAKUASA BISA-BISANYA REWEL SOAL BUAH PERSEMBAHAN
NGGAK USAH SOK PINTAR. AKU KAN SEDANG BEKERJA PADAMU

IYA IYA, AKU HARUS MENURUT. KAN AKU SUDAH DITURUNI DEWA

TAPI DIBANDING SEBELUMNYA SAAT AKU DIRASUKI, SEPERTINYA KEKUATAN KOMANDOMU LEBIH KECIL
MATAKU JADI TIDAK MERAH, DAN GERAKANKU LEBIH LELUASA. APA INI PERBEDAAN DIRASUKI DAN DITURUNI DEWA?

APA KAU MAU KABUR? SEKARANG KAU TAKKAN BISA PERGI
AKU SUDAH MENJADI BAGIAN DARIMU, JADI KE MANA PUN KAU PERGI AKU AKAN SELALU ADA
MUNGKIN ORANG-ORANG ITU MELAKUKAN SUATU RITUAL PEMANGGILAN
SAYA SUDAH MENCARI-CARI DI BEBERAPA TEMPAT DUKUN, TAPI TAK ADA YANG MELAKUKAN RITUAL SEPERTI ITU

BAGIAN DARIKU YA...?
TAPI WAJAH-WAJAH MEREKA MENAMPAKKAN KEPERCAYAAN DIRI YANG SANGAT KUAT. PADAHAL SEBELUMNYA WAJAH MEREKA RASANYA SEPERTI MAU MATI

DARI YANG SAYA DENGAR, MEREKA JADI MENGIKUTI SUATU KEPERCAYAAN SEMACAM AGAMA YANG ANEH. LALU TATAPAN MEREKA JADI SANGAT BERUBAH.
APA YA DISEBUTNYA ...?

KALAU NGGAK SALAH 'DEMONIAC'...?

DI SAAT ORANG DALAM KESULITAN KEMARI, DEWI GUNUNG MAYAGO DARI GUNUNG JIRI DATANG DAN MEMBISIKKAN KEPADAKU..
?

LET IT BE GOOD!
LAKUKANLAH RITUAL ITU

*T/N NAIK JAKDU ADALAH RITUAL DI KOREA DI MANA PARA DUKUN MENAIKI BILAH TAJAM ATAU BAHKAN MENARI DI ATASNYA.

TAPI MAKSUDKU RITUAL ADALAH KAU HARUS MEYAKINKAN HANTU YANG MENG-GANGGUMU UNTUK BERHENTI DAN REDAKAN AMARAHNYA.
KAU DENGAR AKU TIDAK?

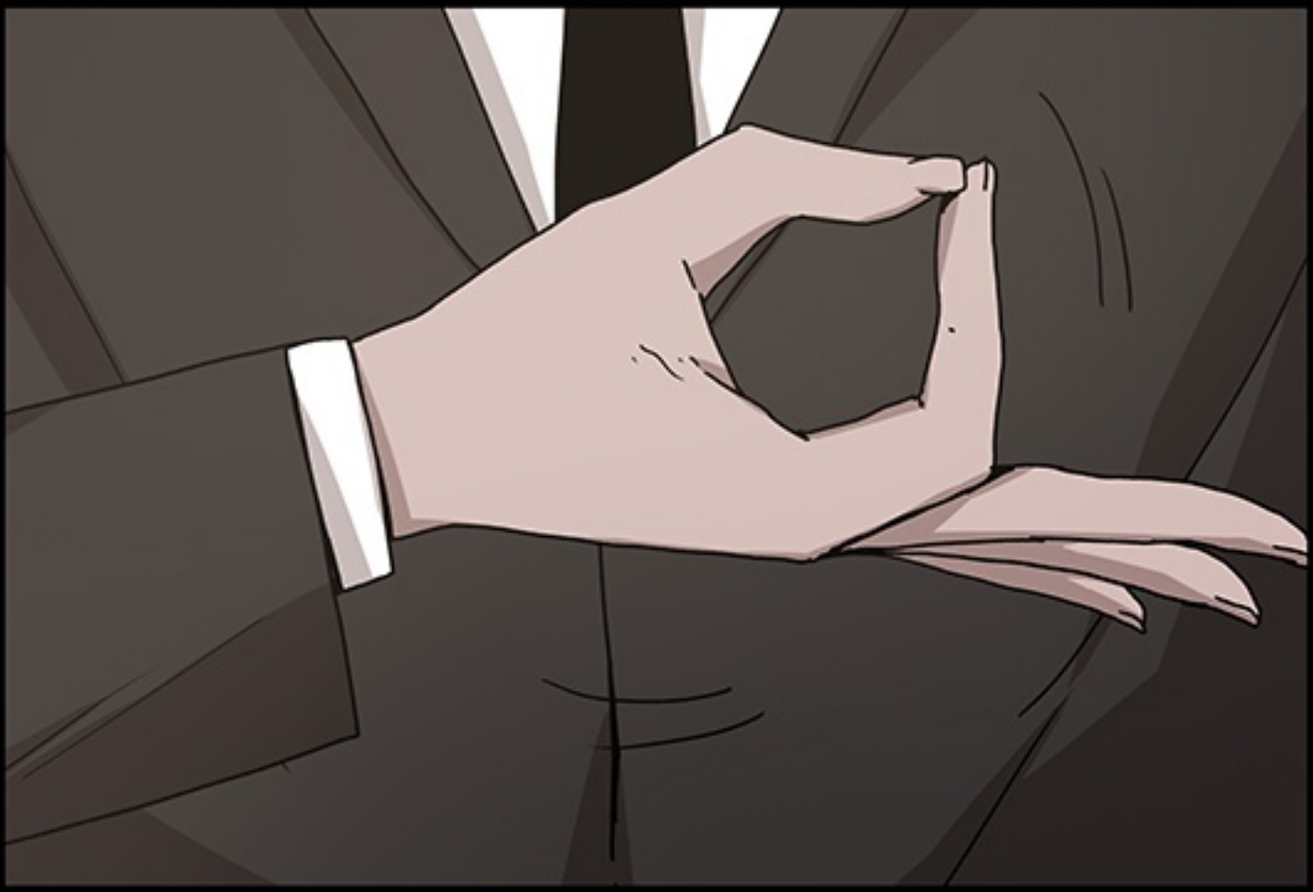

MASALAH-MASALAH ANDA SELALU TIDAK BERES KARENA HANTU-HANTU ISENG SELALU MENGGANGGU ANDA. SAYA AKAN MELAKUKAN SESUATU PADA HANTU-HANTU ITU JADI TOLONG 'INI' DULU.
U...UANG?

SAYA HARUS KASIH BERAPA...?

KARENA INI LAGI OPENING, BERIKAN SAJA YANG ANDA INGINKAN
DEWA AKAN BERGERAK BEGITU ANDA MEMBERI-KAN SESUATU

KAU INI NGELANTUR APA?
MAU SEKECIL APA PUN,
BEGITU UANGNYA DITERIMA
KITA HARUS SEGERA
MELAKUKAN RITUAL
PENGUSIRAN

KAN DUKUN YANG MENENTUKAN ADANYA RITUAL ATAU TIDAK
KAU CUMA TINGGAL MENGIKUTIKU DAN MEMBANTUKU SEBERAPA PUN YANG KAU MAU

KARENA SEKARANG PENYAKIT DEWAMU SUDAH SEMBUH KAU MAU BERBUAT SEENAKNYA, HAH?
SEPERTI KATAMU, BEGITU PENURUNAN DEWA, KAU SUDAH MENJADI BAGIAN DARI DIRIKU
AKU INI TUBUH SEMPURNA YANG KAU IDAM-IDAMKAN KAN?

JANGAN TIBA-TIBA NGELUNJAK. MEMANGNYA KAU PIKIR AKU AKAN MEMBANTUMU? APA YANG BISA KAU LAKUKAN TANPA AKU?

PADAHAL BERKAT AKU KAU BISA MELIHAT MASA DEPAN DAN BISA MEMINJAM KEKUATANKU.

SEBENARNYA TANPA ITU PUN AKU BISA HIDUP TANPA KURANG SUATU APA PUN TUH.

DEWI MAYAGO YANG BERKUASA AKAN MENGHILANGKAN NASIB SIALMU DAN MEMBUATMU MENJADI PENUH KEBERUNTUNGAN

BUKANKAH BEGITU, DEWI MAYAGO!
UH...

ANU...
SAYA CUMA
PUNYA SERIBU
WON

WAH, PADAHAL BIASANYA AKU SELALU MENERIMA SEPULUH JUTA WON. SERIBU WON YA...?

TA...
TAPI

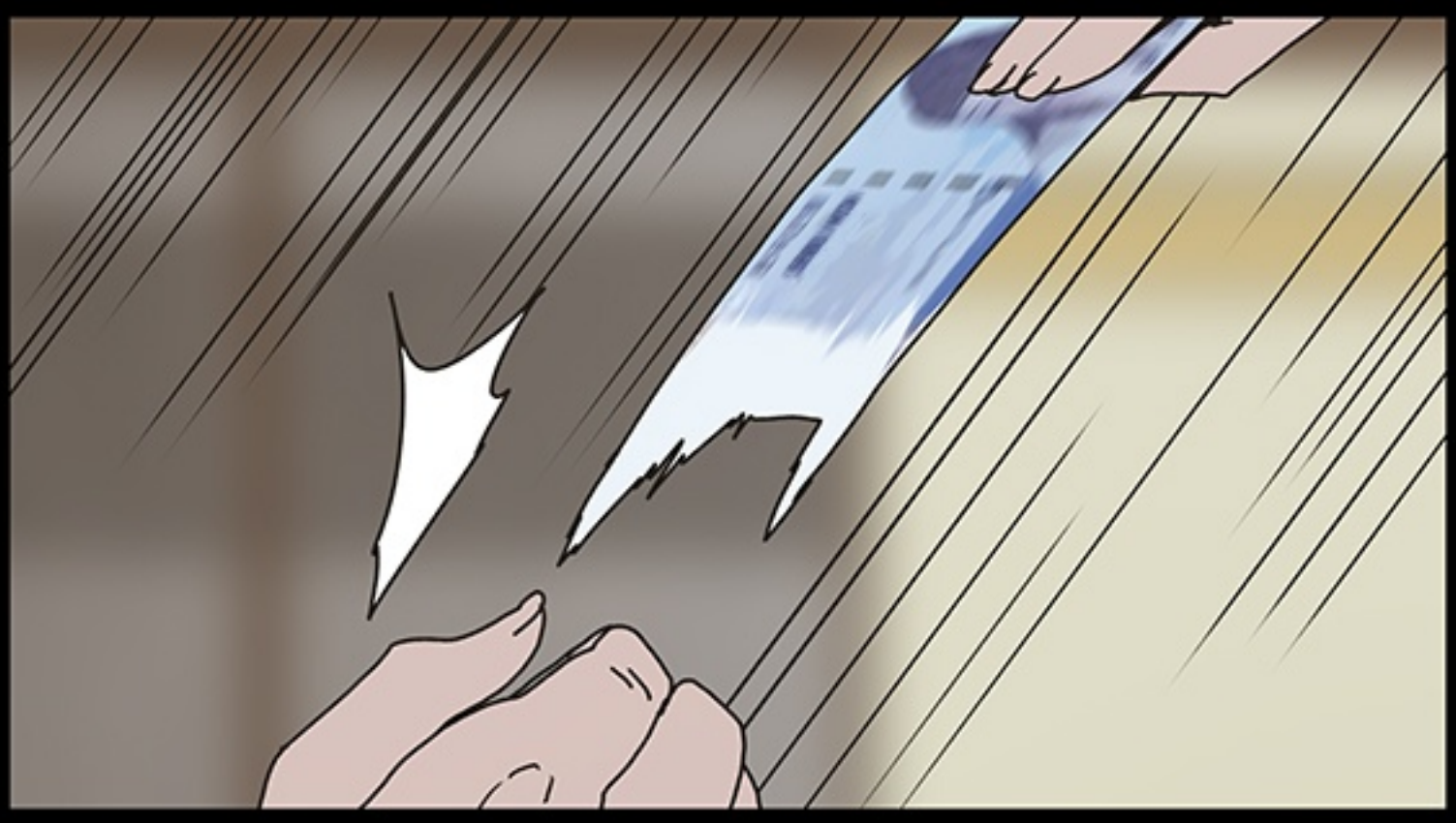

DITERIMA!
1000
BANK KOREA
SERIBU WON
1000

MYSTERY THRILLER POSSESSED SEASON 3

DEMONIAC

DEMONIAC

1. OLEH HANTU; IBLIS; KEGILAAN, KEKEJIAN
2. ORANG YANG KESURUPAN; ORANG GILA; SINTING

STORY - HOORESSHA
ARTWORK - HONGTAE KIM

ASSISTANT - DAEHYEONG LEE

EPISODE 19

UHUK... BERHENTI...
JANGAN PERGI...

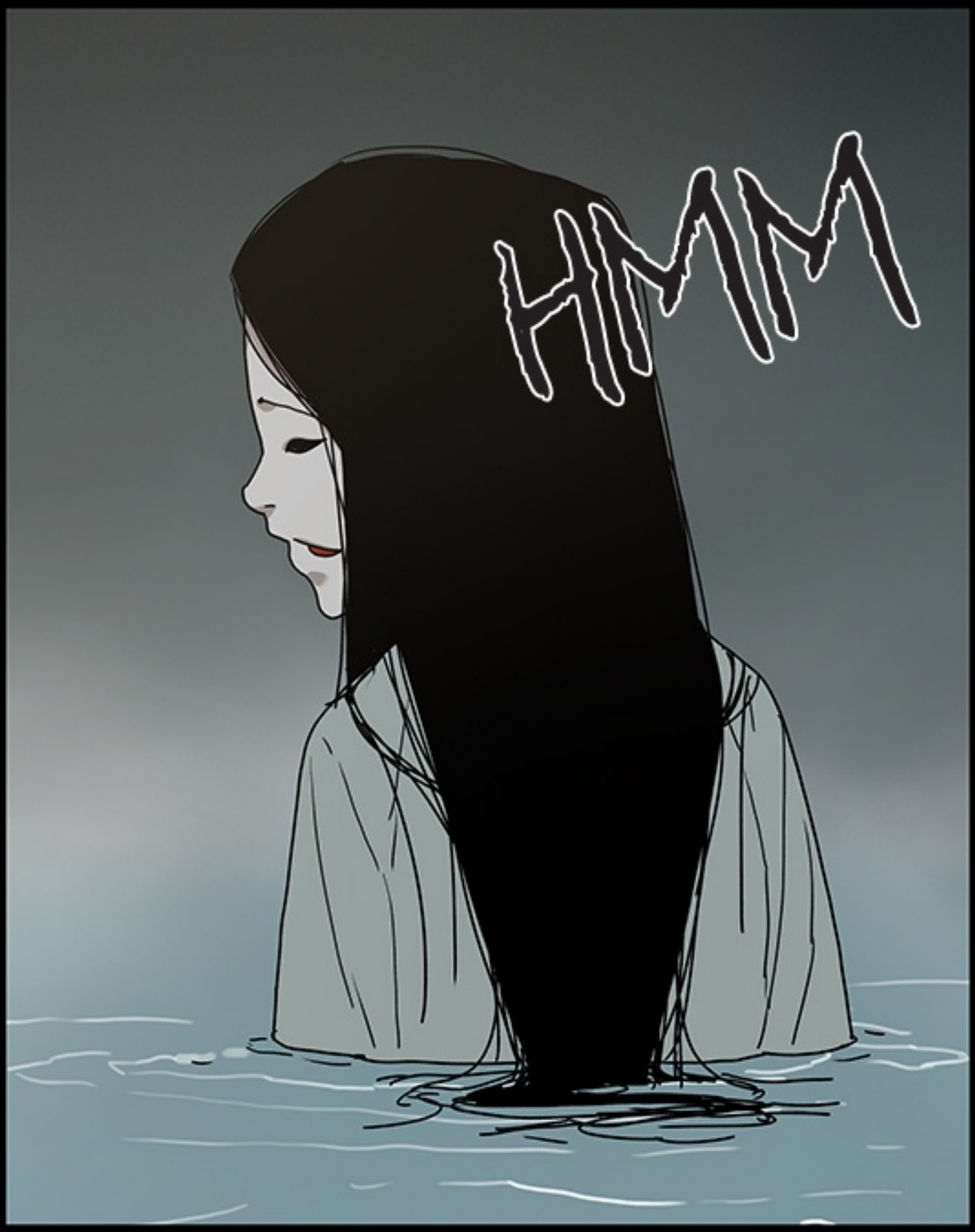
HMM

SHUT!!!

KAK YUKYOUNG!!

KE MANA DIA?

HILANG!

MASA SIH...
DIA TENGGELAM?

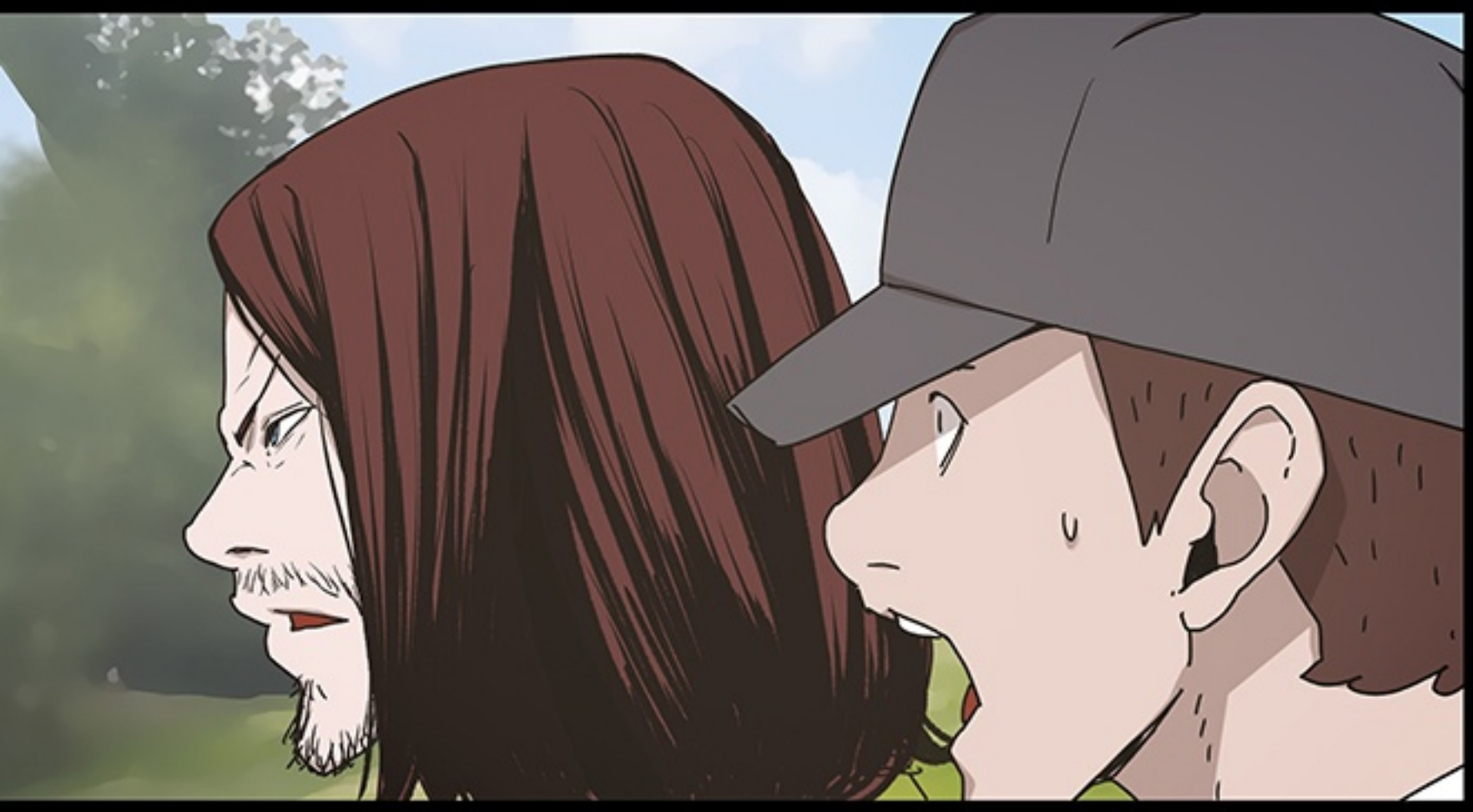

SKAAAK

HAH?

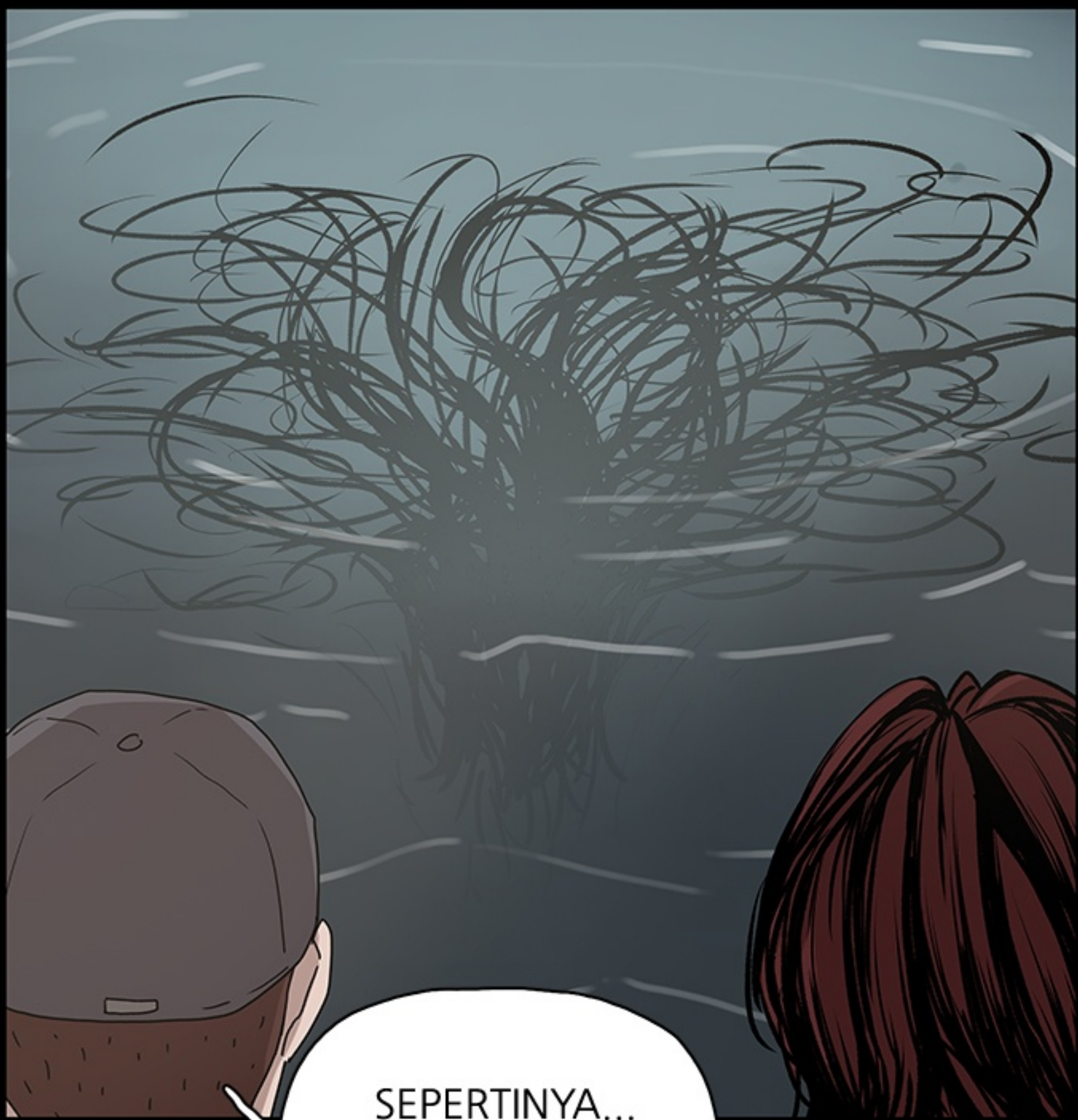
SEPERTINYA... ADA SESUATU DI DALAM AIR

APA ITU?
TANAMAN AIR?
RUMPUT AIR?
ALGAE?
BUKAN

ITU RAMBUT MANUSIA

WRRR

GRRT

BERSAMBUNG